РОССИЙСКАЯ ФЕДЕРАЦИЯ
ИРКУТСКАЯ ОБЛАСТЬ
УСТЬ-КУТСКИЙ РАЙОН
УСТЬ-КУТСКОЕ МУНИЦИПАЛЬНОЕ ОБРАЗОВАНИЕ
(ГОРОДСКОЕ ПОСЕЛЕНИЕ)
АДМИНИСТРАЦИЯ
ПОСТАНОВЛЕНИЕ

23.08.2024 № 2842-п

О проведении ярмарки вакансий Общества с ограниченной ответственностью "Иркутский завод полимеров" (ООО "ИЗП") в городе Усть-Куте 06-07 сентября 2024 года

В соответствии Федеральным законом от 19 июня 2004 года № 54-ФЗ «О собраниях, митингах, демонстрациях, шествиях и пикетированиях», Законом Иркутской области от 09 июля 2008 года № 32-03 «О порядке подачи уведомления о проведении публичного мероприятия на территории Иркутской области», во исполнение подпункта «г» пункта 1 постановления Правительства Иркутской области от 14 октября 2011 года № 313-пп «Об установлении требований и ограничений в сфере розничной продажи алкогольной продукции на территории Иркутской области», на основании уведомления начальника отдела управления персоналом ООО «ИЗП» Магола А.А. от 19 августа 2024 года о проведении ярмарки вакансий Общества с ограниченной ответственностью "Иркутский завод полимеров" (ООО "ИЗП") в городе Усть-Куте 06-07 сентября 2024 года, руководствуясь ст.6, ст.40, ст.44 Устава Усть-Кутского городского поселения Усть-Кутского муниципального района Иркутской области, администрация Усть-Кутского муниципального образования (городского поселения),

постановляет:

1. Определить место проведения мероприятия:

1.1. установить границы места проведения публичного мероприятия на площади МБУК «ДК Речники» УКМО (гп) (ул. Речников, 34), в период с 10 часов 00 минут до 15 часов 00 минут 06-07.09.2024г., в соответствии со схемой (Приложение № 1);

1.2. установить границы места проведения на площади речного вокзала (ул. Калинина, 8), в период с 10 часов 00 минут до 15 часов 00 минут 06-07.09.2024г., в соответствии со схемой (Приложение № 2).

2. Разрешить начальнику отдела управления персоналом ООО «ИЗП» Магола А.А. проведение ярмарки вакансий ООО "ИЗП" в городе Усть-Куте 06-07 сентября 2024 года:

2.1. на площади МБУК «ДК Речники» УКМО (гп) (ул. Речников, 34) с предположительным количеством участников до 100 человек;

2.2. на площади речного вокзала (ул. Калинина, 8) с предположительным количеством участников до 100 человек.

3. Предупредить организатора публичных мероприятий Магола А.А. о необходимости обеспечивать в пределах своей компетенции общественный порядок и безопасность граждан при проведении мероприятия, обеспечивать сохранность зеленых насаждений, строений, сооружений, оборудования и другого

имущества в месте проведения мероприятия, а также о недопущении экстремистской деятельности и своевременном ее пресечении.

4. Назначить уполномоченным представителем администрации Усть-Кутского муниципального образования (городского поселения) в проведении данных публичных мероприятий консультанта по делам ГО и ЧС администрации Усть-Кутского муниципального образования (городского поселения) Сергеева А.А. (тел.60437).

5. Предложить начальнику Межмуниципального отдела МВД России «Усть-Кутский» подполковнику полиции Кожурову С.А. (по согласованию):

5.1. обеспечить общественный порядок и безопасность граждан, а также соблюдение законности при проведении ярмарки вакансий ООО "ИЗП" в городе Усть-Куте в период с 10.00ч. до 15.00ч. 06-07 сентября 2024 года;

5.2. назначить уполномоченного представителя Межмуниципального отдела МВД России «Усть-Кутский» в целях оказания содействия при проведении ярмарки вакансий ООО "ИЗП" в городе Усть-Куте в период с 10.00ч. до 15.00ч. 06-07 сентября 2024 года для обеспечения общественного порядка и безопасности граждан.

6. Рекомендовать ОГБУЗ «Усть-Кутская РБ» Енговатых А.Е. (по согласованию):

6.1. в день проведения ярмарки вакансий ООО "ИЗП" организовать дежурство скорой помощи с целью обеспечения безопасности жизни и здоровья людей.

7. Отделу информационного обеспечения, взаимодействия с общественностью и СМИ обеспечить опубликование (обнародование) настоящего постановления на официальном сайте администрации муниципального образования «город Усть-Кут» в информационно-телекоммуникационной сети «Интернет».

8. Ответственность за организацию, проведение, обеспечение общественного порядка и безопасность граждан при проведении ярмарки вакансий ООО "ИЗП" в городе Усть-Куте в период с 10.00ч. до 15.00ч. 06-07 сентября 2024 года:

8.1. на площади МБУК «ДК Речники» УКМО (гп) (ул. Речников, 34), в период с 10 часов 00 минут до 15 часов 00 минут 06-07.09.2024г.:

- на Половинину Анну Владимировну, менеджера по персоналу группы подбора и адаптации отдела управления персоналом ООО «Иркутский завод полимеров», тел. +7-924-547-24-23;

- на Глинскую Эллину Андреевну, ведущую менеджера по персоналу группы подбора и адаптации отдела управления персоналом ООО «Иркутский завод полимеров», тел. +7-914-925-90-47;

8.2. на площади речного вокзала (ул. Калинина, 8), в период с 10 часов 00 минут до 15 часов 00 минут 06-07.09.2024г.

- на Маковий Наталью Сергеевну, HR бизнес-партнера отдела управления персоналом ООО «Иркутский завод полимеров», тел. +7-96-46-59-39-89, +7-914-010-12-72;

- на Дробот Юлию Николаевну, ведущую менеджера по персоналу группы подбора и адаптации отдела управления персоналом ООО «Иркутский завод полимеров», тел. +7-950-082-31-34, +7-914-940-04-08.

И.о. главы администрации Усть-Кутского
муниципального образования
(городского поселения) С.В. Никитин

Приложение № 1 к постановлению администрации
Усть-Кутского муниципального образования
(городского поселения)
№ 2842-п от «23» августа 2024г.

Схема границ
территории проведения ярмарки вакансий ООО "ИЗП" в городе Усть-Куте в период с 10.00ч. до 15.00ч. 06-07 сентября 2024 года на площади МБУК «ДК Речники» УКМО (гп)

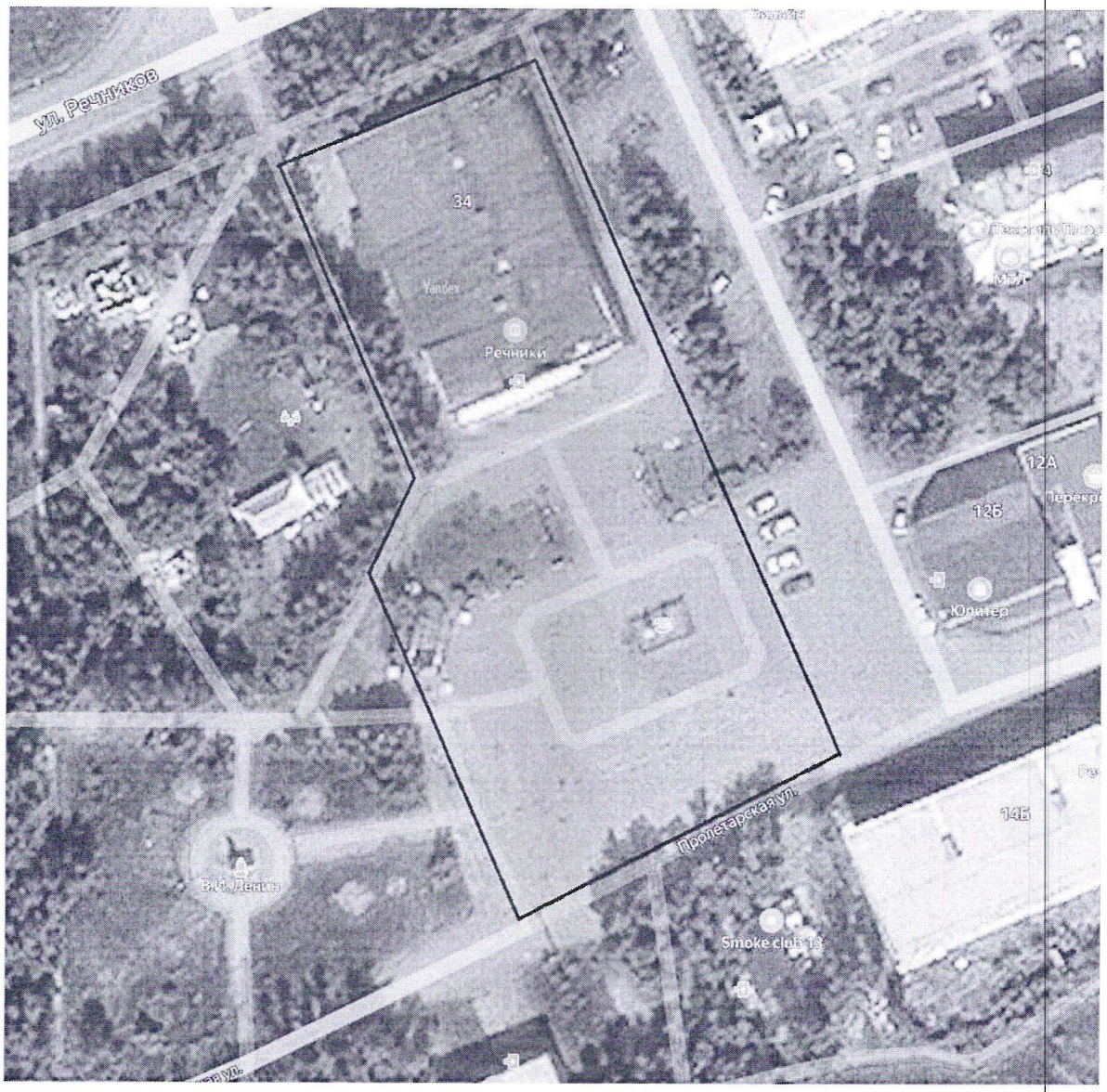

Условные обозначения: _____ граница праздничного мероприятия

Приложение № 2 к постановлению администрации
Усть-Кутского муниципального образования
(городского поселения)
№ 2842-п от «23» августа 2024г.

Схема границ
территории проведения ярмарки вакансий ООО "ИЗП" в городе Усть-Куте в период с 10.00ч. до 15.00ч. 06-07 сентября 2024 года на площади Водного вокзала

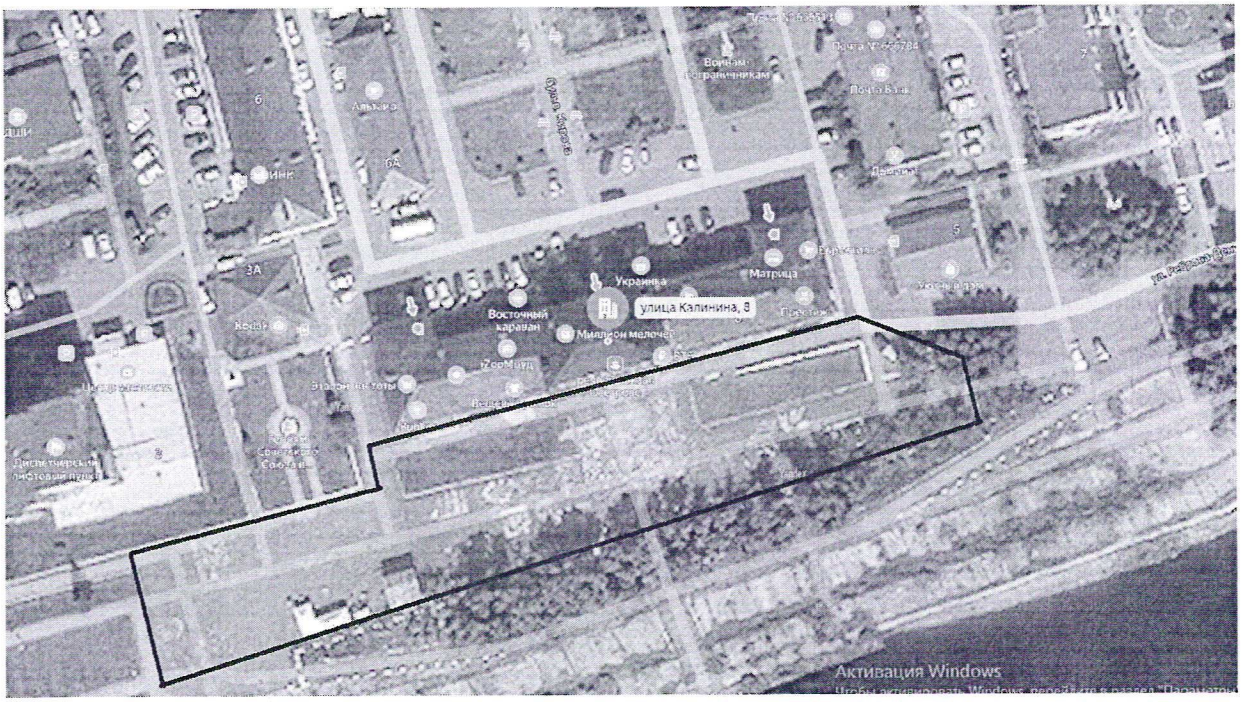

Условные обозначения:

[redacted] граница праздничного мероприятия