РОССИЙСКАЯ ФЕДЕРАЦИЯ
ИРКУТСКАЯ ОБЛАСТЬ
УСТЬ-КУТСКИЙ РАЙОН
УСТЬ-КУТСКОЕ МУНИЦИПАЛЬНОЕ ОБРАЗОВАНИЕ
(ГОРОДСКОЕ ПОСЕЛЕНИЕ)
АДМИНИСТРАЦИЯ
ПОСТАНОВЛЕНИЕ

23.08.2024 № 2843-П

О проведении публичного мероприятия в форме митинга 08.09.2024 года, посвящённого 83-й годовщине со дня начала блокады Ленинграда

В соответствии Федеральным законом от 19 июня 2004 года № 54-ФЗ «О собраниях, митингах, демонстрациях, шествиях и пикетированиях», Законом Иркутской области от 09 июля 2008 года № 32-03 «О порядке подачи уведомления о проведении публичного мероприятия на территории Иркутской области», во исполнение подпункта «г» пункта 1 постановления Правительства Иркутской области от 14 октября 2011 года № 313-пп «Об установлении требований и ограничений в сфере розничной продажи алкогольной продукции на территории Иркутской области», на основании уведомления заведующей отделом МБУК «ДК Речники» УКМО (гп) Дедюхиной К.А. от 22 августа 2024 года о проведении митинга, посвященного 83-й годовщине со дня начала блокады Ленинграда 08.09.2024 года, руководствуясь ст.6, ст.40, ст.44 Устава Усть-Кутского городского поселения Усть-Кутского муниципального района Иркутской области, администрация Усть-Кутского муниципального образования (городского поселения),

постановляет:

1. Определить место проведения мероприятия:

1.1. установить границы места проведения праздничного публичного мероприятия на площади МБУК «ДК Речники» УКМО (гп) в период с 15.00ч. до 16.00ч. 08 сентября 2024г., в соответствии со схемой (Приложение № 1).

2. Разрешить заведующей отделом МБУК «ДК Речники» УКМО (гп) Дедюхиной К.А. проведение митинга, посвященного 83-й годовщине со дня начала блокады Ленинграда 08.09.2024 года.

2.1. на площади МБУК «ДК Речники» УКМО (гп) с предположительным количеством участников до 300 человек.

3. Предупредить организатора публичных мероприятий Дедюхину К.А. о необходимости обеспечивать в пределах своей компетенции общественный порядок и безопасность граждан при проведении мероприятия, обеспечивать сохранность зеленых насаждений, строений, сооружений, оборудования и другого имущества в месте проведения мероприятия, а также о недопущении экстремистской деятельности и своевременном ее пресечении.

4. Назначить уполномоченным представителем администрации Усть-Кутского муниципального образования (городского поселения) в проведении данного публичного мероприятия консультанта по делам ГО и ЧС администрации Усть-Кутского муниципального образования (городского поселения) Сергеева А.А. (тел.60437).

5. Предложить начальнику Межмуниципального отдела МВД России «Усть-Кутский» подполковнику полиции Кожурову С.А. (по согласованию):

5.1. обеспечить общественный порядок и безопасность граждан, а также соблюдение законности при проведении митинга, посвященного 83-й годовщине со дня начала блокады Ленинграда 08.09.2024 года на площади МБУК «ДК Речники» УКМО (гп) в период с 15.00ч. до 16.00ч. 08 сентября 2024г.;

5.2. назначить уполномоченного представителя Межмуниципального отдела МВД России «Усть-Кутский» в целях оказания содействия при проведении митинга, посвященного 83-й годовщине со дня начала блокады Ленинграда в период с 15.00ч. до 16.00ч. 08 сентября 2024г. для обеспечения общественного порядка и безопасности граждан.

6. Отделу информационного обеспечения, взаимодействия с общественностью и СМИ обеспечить опубликование (обнародование) настоящего постановления на официальном сайте администрации муниципального образования «город Усть-Кут» в информационно-телекоммуникационной сети «Интернет».

7. Ответственность за организацию, проведение, обеспечение общественного порядка и безопасность граждан при проведении митинга, посвященного 83-й годовщине со дня начала блокады Ленинграда на площади МБУК «ДК Речники» УКМО (гп) в период с 15.00ч. до 16.00ч. 08 сентября 2024г. возложить на Дедюхину К.А. - 89500748056.

И.о. главы администрации Усть-Кутского муниципального образования (городского поселения) С.В. Никитин

Приложение № 1 к постановлению администрации
Усть-Кутского муниципального образования
(городского поселения)
№ 2843-п от «23» августа 2024г.

Схема границ
территории проведения митинга на площади МБУК «ДК Речники» УКМО (гп)

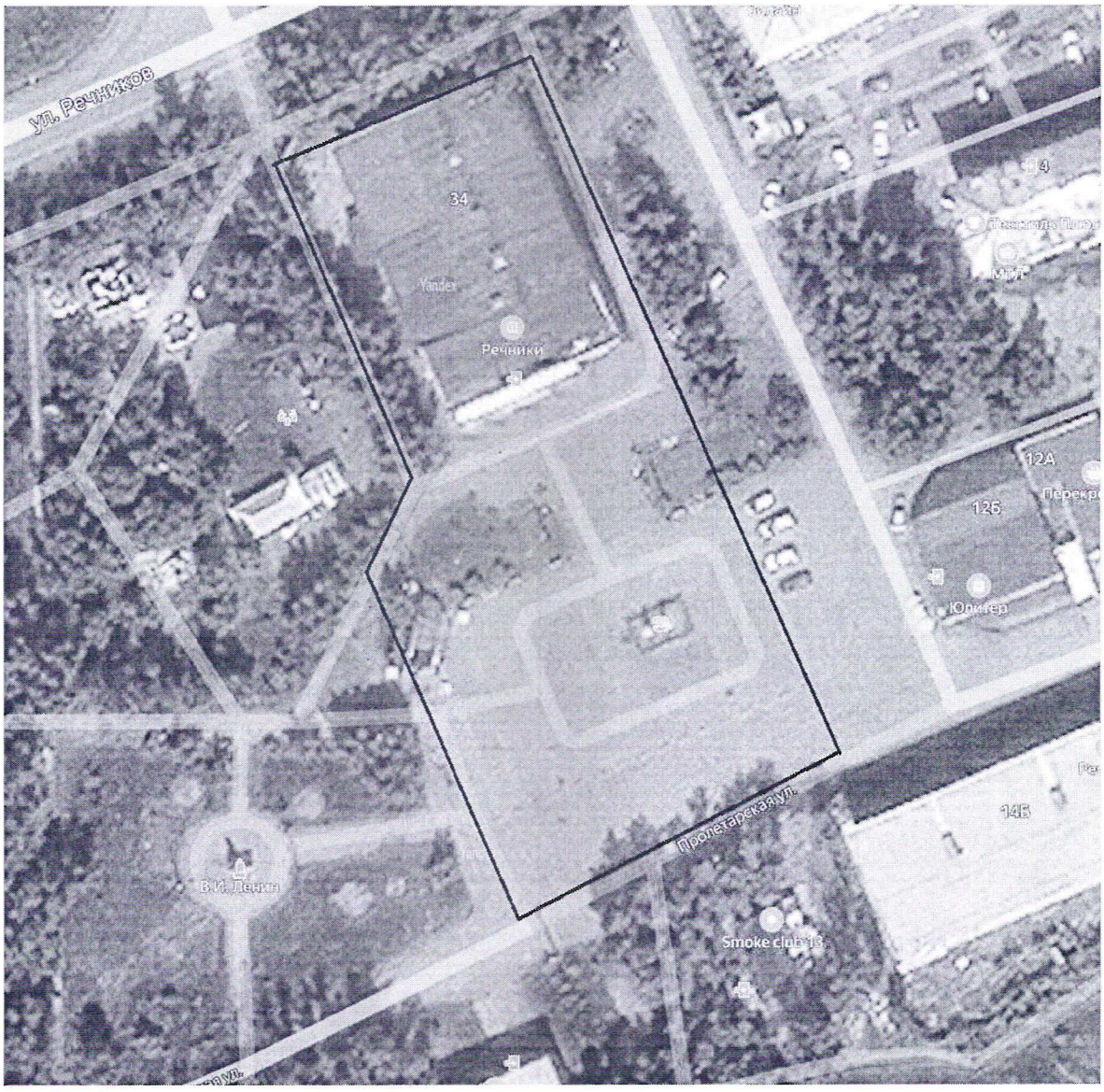

Условные обозначения: _____ граница праздничного мероприятия