РОССИЙСКАЯ ФЕДЕРАЦИЯ
ИРКУТСКАЯ ОБЛАСТЬ
УСТЬ-КУТСКИЙ РАЙОН
УСТЬ-КУТСКОЕ МУНИЦИПАЛЬНОЕ ОБРАЗОВАНИЕ
(ГОРОДСКОЕ ПОСЕЛЕНИЕ)
АДМИНИСТРАЦИЯ
ПОСТАНОВЛЕНИЕ

22.06.2026 № 1255-п

Об организации выездной торговли на праздничном культурно-массовом мероприятии «День семьи, любви и верности» на территории МБУК «ДК Речники» УКМО (гп)

В соответствии со ст.14 Федерального закона от 06 октября 2003 года № 131-ФЗ «Об общих принципах организации местного самоуправления в Российской Федерации», в целях обеспечения организации торгового обслуживания жителей Усть-Кутского муниципального образования (городского поселения) при проведении праздничного культурно-массового мероприятия «День семьи, любви и верности», руководствуясь ст. 6, ст. 33, ст. 47 Устава Усть-Кутского городского поселения Усть-Кутского муниципального района Иркутской области, администрация Усть-Кутского муниципального образования (городского поселения)

постановляет:

1. Организовать выездную торговлю во время проведения праздничного культурно-массового мероприятия «День семьи, любви и верности» на площади МБУК «ДК Речники» УКМО (ГП) 8 июля 2026 года с 17-00 часов до 20-00 часов (местного времени).
2. Установить границы выездной торговли во время проведения праздничного культурно-массового мероприятия «День семьи, любви и верности» на площади МБУК «ДК Речники» УКМО (ГП) в соответствии со схемой (Приложение № 1).
3. Определить организаторами выездной торговли МБУК «ДК Речники» УКМО (ГП) (Ханнанова И.А.).
4. Организатор выездной торговли обязан обеспечить санитарную очистку и благоустройство территории в месте проведения праздничного мероприятия, до и после проведения указанного мероприятия.
5. Рекомендовать руководителям торговых предприятий, предприятий общественного питания, независимо от форм собственности, индивидуальным предпринимателям, осуществляющим свою деятельность без образования юридического лица:

5.1. Развернуть выездную торговлю с соблюдением законодательства Российской Федерации и санитарных требований. Ассортимент реализуемых товаров, предоставляемых услуг соответствует Общероссийскому классификатору продукции по видам экономической деятельности ОК 034-2014 (КПЕС 2008): раздел С – продукция обрабатывающих производств, 10.81.20.190 – продукты сахарного производства побочные прочие, 10.82.23.290 – изделия кондитерские сахаристые прочие, не включенные в другие группировки, 32.4 – игры и игрушки; 32.40.39.290 – игрушки прочие, не включенные в другие

группировки; Раздел I – услуги гостиничного хозяйства и общественного питания, 56.10.19 – услуги по обеспечению питанием прочие, 47.78.30.000 – услуги по розничной торговле сувенирами, изделиями народных художественных промыслов.

5.2. Обеспечить оформление торговых точек в соответствии с тематикой праздничного культурно-массового мероприятия «День семьи, любви и верности» и повышенный уровень культуры обслуживания потребителей.

5.3. Обеспечить чистоту и порядок в месте проведения праздничного мероприятия.

6. Комитету по промышленности, транспорту, связи и потребительского рынка администрации Усть-Кутского муниципального образования (городского поселения) обеспечить контроль за работой выездной торговли.

7. Утвердить план мероприятий по организации выездной торговли на праздничном культурно-массовом мероприятии «День семьи, любви и верности» 8 июля 2026 года (Приложение № 2).

8. Отделу информационного обеспечения, взаимодействия с общественностью и СМИ обеспечить опубликование (обнародование) настоящего постановления на официальном сайте администрации муниципального образования «город Усть-Кут» в информационно-телекоммуникационной сети «Интернет».

9. Контроль за исполнением настоящего постановления возложить на первого заместителя главы Усть-Кутского муниципального образования (городского поселения).

Мэр Усть-Кутского
муниципального района
Иркутской области С.Г. Анисимов

Приложение №1
к постановлению администрации
Усть-Кутского муниципального образования
(городского поселения)
от «22» июля 2026. № 1255-п

Схема границ территории проведения выездной торговли на праздничном культурно-массовом мероприятии «День семьи, любви и верности» на площади МБУК «ДК Речники» УКМО (гп)
8 июля 2026 года

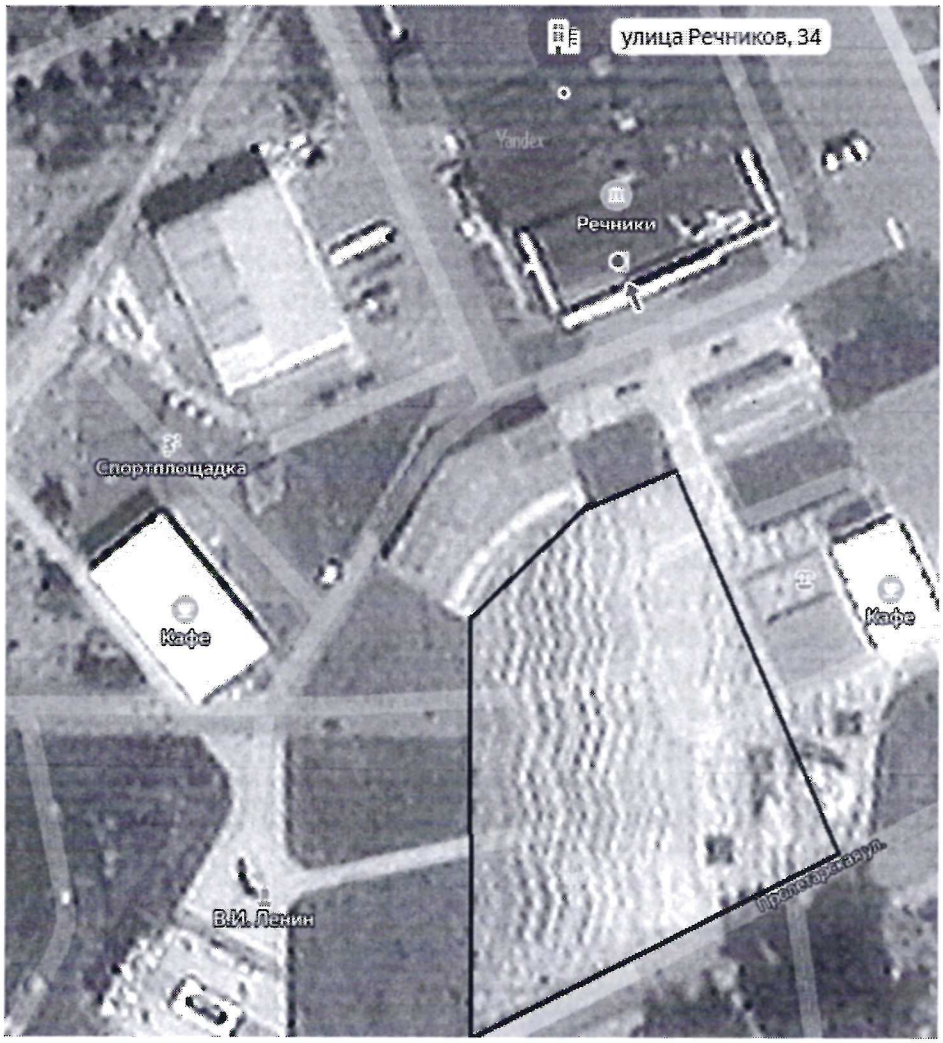

Условные обозначения: _____ граница праздничного мероприятия

Приложение №2
к постановлению администрации
Усть-Кутского муниципального образования
(городского поселения)
от «22» июня 2026 г. № 925-п

План мероприятий по организации выездной торговли на праздничном мероприятии «День семьи, любви и верности» 8 июля 2026 года

№ п/п	Наименование мероприятий	Срок исполнения	Ответственные исполнители
1.	Размещение информации об организации выездной торговли на праздничном культурно-массовом мероприятии «День семьи, любви и верности» 8 июля 2026 года на сайте администрации Усть-Кутского муниципального образования	до 27.06.2026	Комитет по промышленности, транспорту, связи и потребительского рынка

	(городского поселения) в информационно-телекоммуникационной сети Интернет.		
2.	Проведение работы по привлечению хозяйствующих субъектов к участию в выездной торговле	Весь период проведения выездной торговли	МБУК «ДК Речники» УКМО (городского поселения), (далее – администратор выездной торговли)
3.	Учет заявок на предоставление места для продажи товаров на выездной торговле	Весь период проведения выездной торговли	Администратор выездной торговли
4.	Ведение реестра выданных чеков, подтверждающих предоставление места для продажи товаров на выездной торговле	Весь период проведения выездной торговли	Администратор выездной торговли
5.	Разработка схемы размещения мест для продажи товаров на выездной торговле на основании реестра уведомлений об участии в выездной торговле	Весь период проведения выездной торговли	Администратор выездной торговли
6.	Размещение участников выездной торговли в соответствии со схемой размещения торговых мест	Весь период проведения выездной торговли	Администратор выездной торговли