РОССИЙСКАЯ ФЕДЕРАЦИЯ
ИРКУТСКАЯ ОБЛАСТЬ
УСТЬ-КУТСКИЙ РАЙОН
УСТЬ-КУТСКОЕ МУНИЦИПАЛЬНОЕ ОБРАЗОВАНИЕ
(ГОРОДСКОЕ ПОСЕЛЕНИЕ)
АДМИНИСТРАЦИЯ
ПОСТАНОВЛЕНИЕ

12.08.2024 № 2652-п

О проведении публичных мероприятий, посвященных Дню Государственного флага Российской Федерации 22.08.2024 года

В соответствии с Федеральным законом от 19 июня 2004 года № 54-ФЗ «О собраниях, митингах, демонстрациях, шествиях и пикетированиях», Законом Иркутской области от 09 июля 2008 года № 32-03 «О порядке подачи уведомления о проведении публичного мероприятия на территории Иркутской области», во исполнение подпункта «г» пункта 1 постановления Правительства Иркутской области от 14 октября 2011 года № 313-пп «Об установлении требований и ограничений в сфере розничной продажи алкогольной продукции на территории Иркутской области», на основании уведомления начальника управления культуры, и спорта Администрации Усть-Кутского муниципального образования Носковой Н.В. от 01.08.2024г. о проведении мероприятий, посвященных Дню Государственного флага Российской Федерации 22.08.2024 года, руководствуясь ст.6, ст.33, ст.47 Устава Усть-Кутского городского поселения Усть-Кутского муниципального района Иркутской области, администрация Усть-Кутского муниципального образования (городского поселения),

постановляет:

1. Определить место проведения мероприятий:

1.1. установить границы места проведения праздничного публичного мероприятия на площади МКУК «Межпоселенческий КДЦ» УКМО (ДК «Мостостроитель»), в период с 16.00 часов до 17.00 часов для детей и с 18.00 часов до 20.00 часов 22.08.2024г., в соответствии со схемой (Приложение № 1);

1.2. установить границы места проведения праздничного публичного мероприятия на площади МБУК «РКЦД Магистраль» УКМО, в период с 18.00 часов до 20.00 часов 22.08.2024г., в соответствии со схемой (Приложение № 2).

2. Согласовать начальнику управления культуры и спорта Администрации Усть-Кутского муниципального образования Носковой Н.В. проведение публичного мероприятия, посвященного «Дню Государственного флага Российской Федерации 22.08.2024 года»:

2.1. на площади МКУК «Межпоселенческий КДЦ» УКМО (ДК «Мостостроитель»):

- в период с 16.00 часов до 17.00 часов для детей с предполагаемым количеством участников 50 человек;
- в период с 18.00 часов до 20.00 часов с предполагаемым количеством участников 150 человек.

2.2. на площади МБУК «РКЦД Магистраль» УКМО в период с 18.00 часов до 20.00 часов с предполагаемым количеством участников 350 человек.

3. Предупредить организатора публичных мероприятий Носкову Н.В. о необходимости обеспечивать в пределах своей компетенции общественный порядок и безопасность граждан при проведении мероприятия, обеспечивать сохранность зеленых насаждений, строений, сооружений, оборудования и другого имущества в месте проведения мероприятия, а также о недопущении экстремистской деятельности и своевременном ее пресечении.

4. Назначить уполномоченным представителем администрации муниципального образования «город Усть-Кут» в проведении данных публичных мероприятий консультанта по делам ГО и ЧС администрации муниципального образования «город Усть-Кут» Сергеева А.А. (тел.60437).

5. Предложить начальнику Межмуниципального отдела МВД России «Усть-Кутский» полковнику полиции Кицул Ю.В.(по согласованию):

5.1. обеспечить общественный порядок и безопасность граждан, а также соблюдение законности при проведении мероприятий, посвященных Дню Государственного флага Российской Федерации на площади МКУК «Межпоселенческий КДЦ» (ДК «Мостостроитель»), в период с 16.00 часов до 17.00 часов для детей и с 18.00 часов до 20.00 часов 22.08.2024г. в городе Усть-Куте;

5.2. назначить уполномоченного представителя Межмуниципального отдела МВД России «Усть-Кутский» в целях оказания содействия при проведении мероприятий, посвященных Дню Государственного флага Российской Федерации на площади МКУК «Межпоселенческий КДЦ» (ДК «Мостостроитель»), в период с 18.00 часов до 20.00 часов 22.08.2024г. в городе Усть-Куте для обеспечения общественного порядка и безопасности граждан.

6. Рекомендовать ОГБУЗ «Усть-Кутская РБ» (по согласованию):

6.1. в день проведения праздничных мероприятий организовать дежурство скорой помощи с целью обеспечения безопасности жизни и здоровья людей.

7. Отделу информационного обеспечения, взаимодействия с общественностью и СМИ обеспечить опубликование (обнародование) настоящего постановления на официальном сайте администрации муниципального образования «город Усть-Кут» в информационно-телекоммуникационной сети «Интернет».

8. Ответственность за организацию, проведение, обеспечение общественного порядка и безопасность граждан при проведении публичных мероприятий возложить на:

8.1. директора Муниципального казенного учреждения культуры «Межпоселенческий культурно-досуговый центр» Усть-Кутского муниципального образования Моргун Т.И., т. 8(39565)75-4-85, с.т. 89642172717;

8.2. и.о. директора Муниципального бюджетного учреждения культуры «Районный культурно-досуговый центр Магистраль» Усть-Кутского муниципального образования Колотовкину Н.Г., т.8(39565)5-22-61, с.т. 89246238474.

Глава администрации Усть-Кутского
муниципального образования
(городского поселения) Е.В. Кокшаров

Приложение № 1 к постановлению администрации
Усть-Кутского муниципального образования
(городского поселения)
№ 2652-п от « 12 » августа 2024г.

Схема границ территории проведения праздничного мероприятия на площади МКУК «Межпоселенческий КДЦ» УКМО

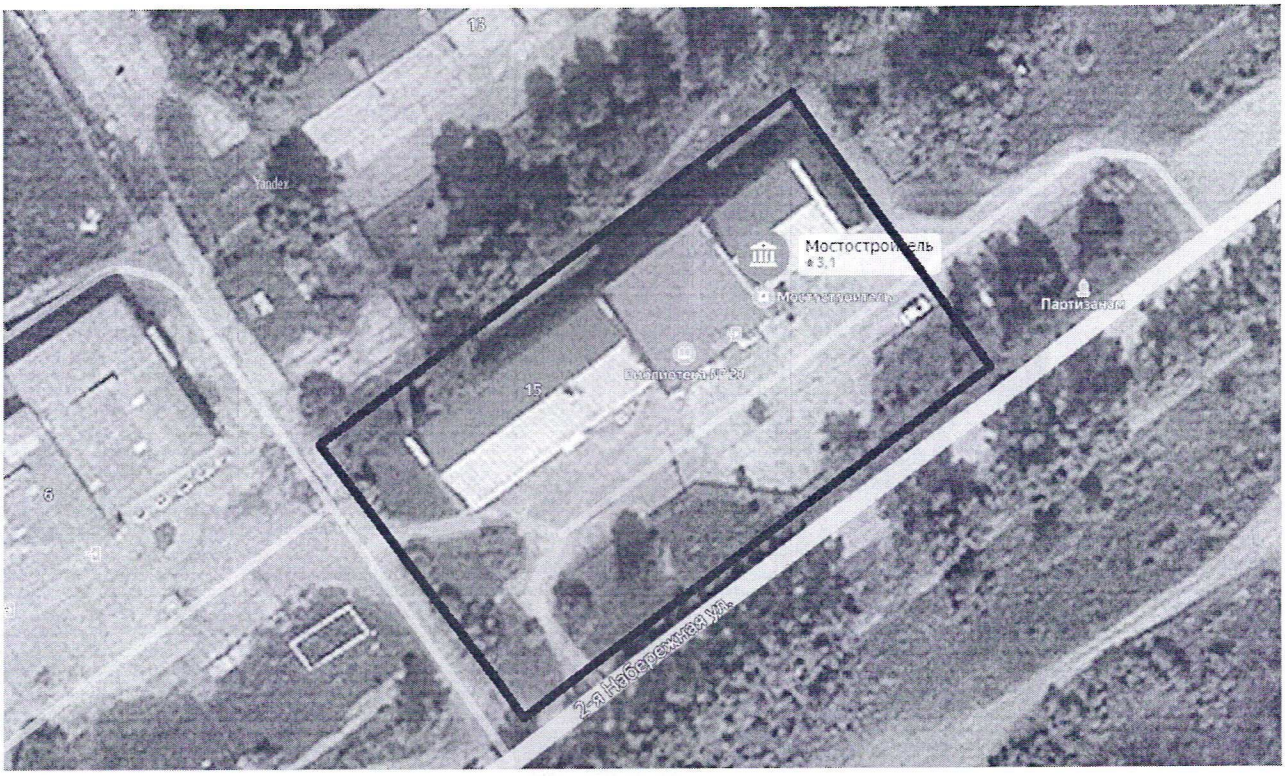

Условные обозначения: _____ граница праздничного мероприятия

Приложение № 2 к постановлению администрации
Усть-Кутского муниципального образования
(городского поселения)
№ 2652-п от « 12 » августа 2024г.

Схема границ территории проведения праздничного мероприятия на площади МБУК «РКЦД Магистраль» УКМО

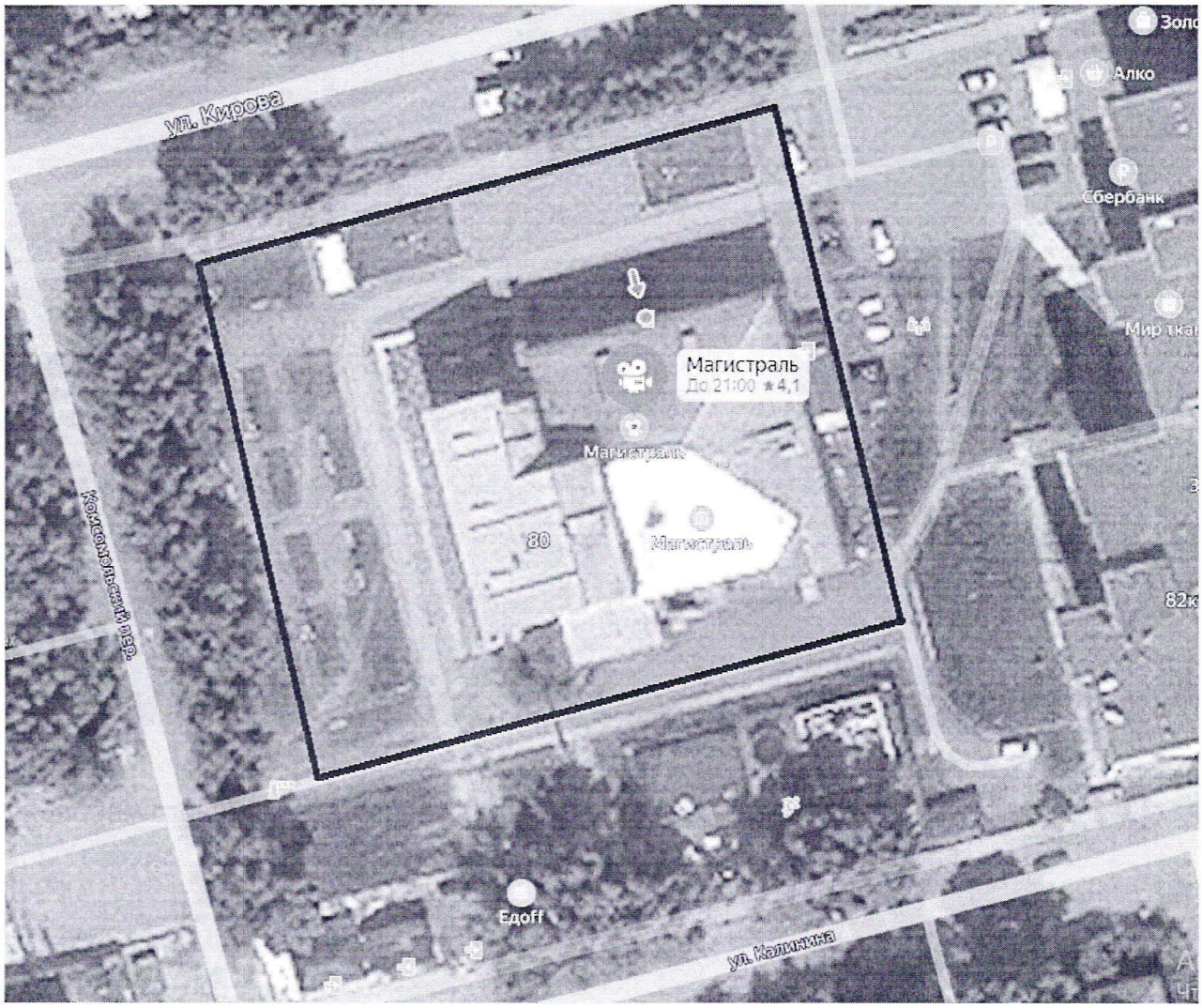

Условные обозначения: _____ граница праздничного мероприятия